Anónimo

Alta Reyna soberana

Cancionero de Uppsala - nº 40

Villancico de Navidad - Venecia (1556)

Transcripción y edición de Carlos Ruiz-de-Arcaute Rivero ©RdA2023

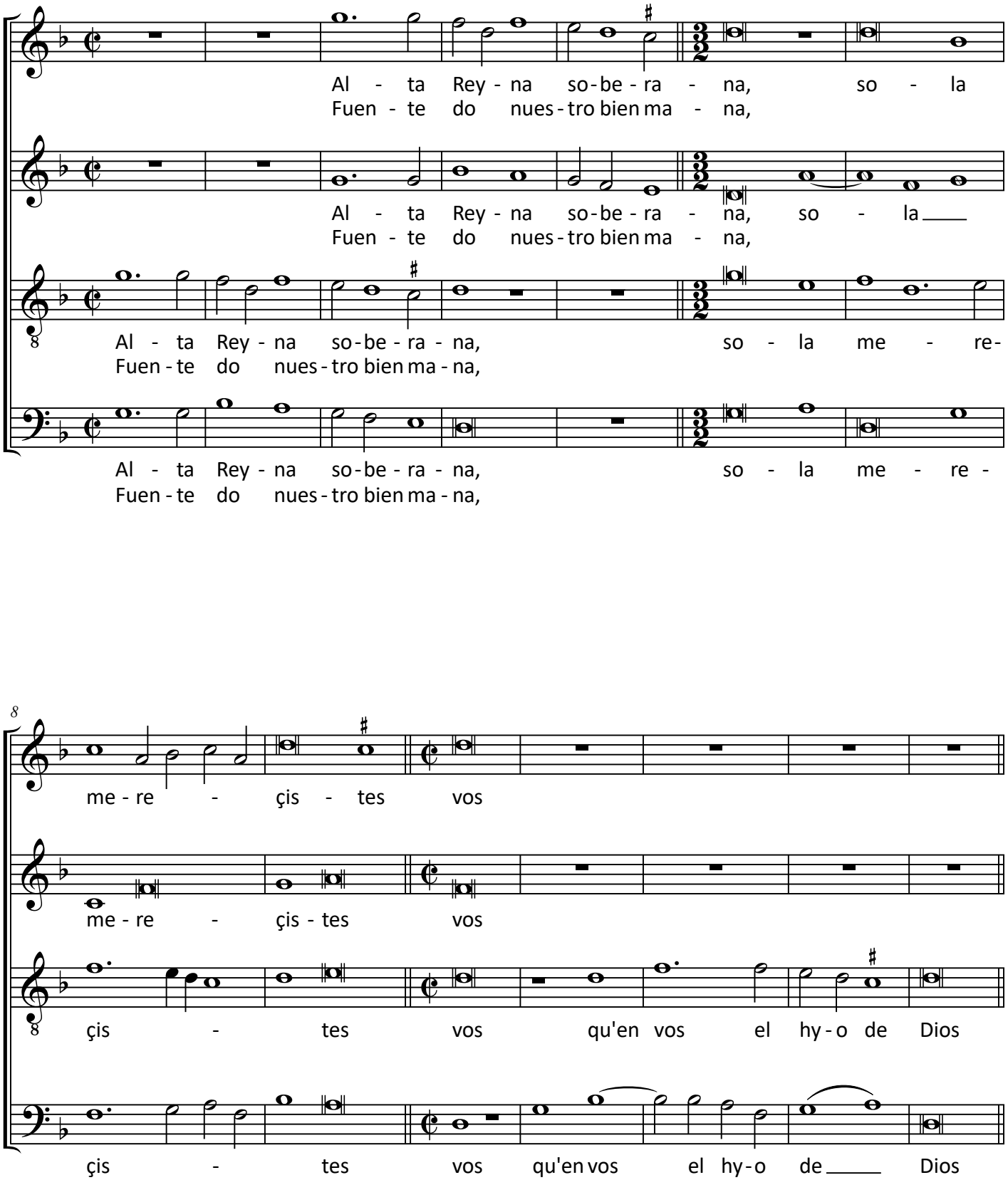

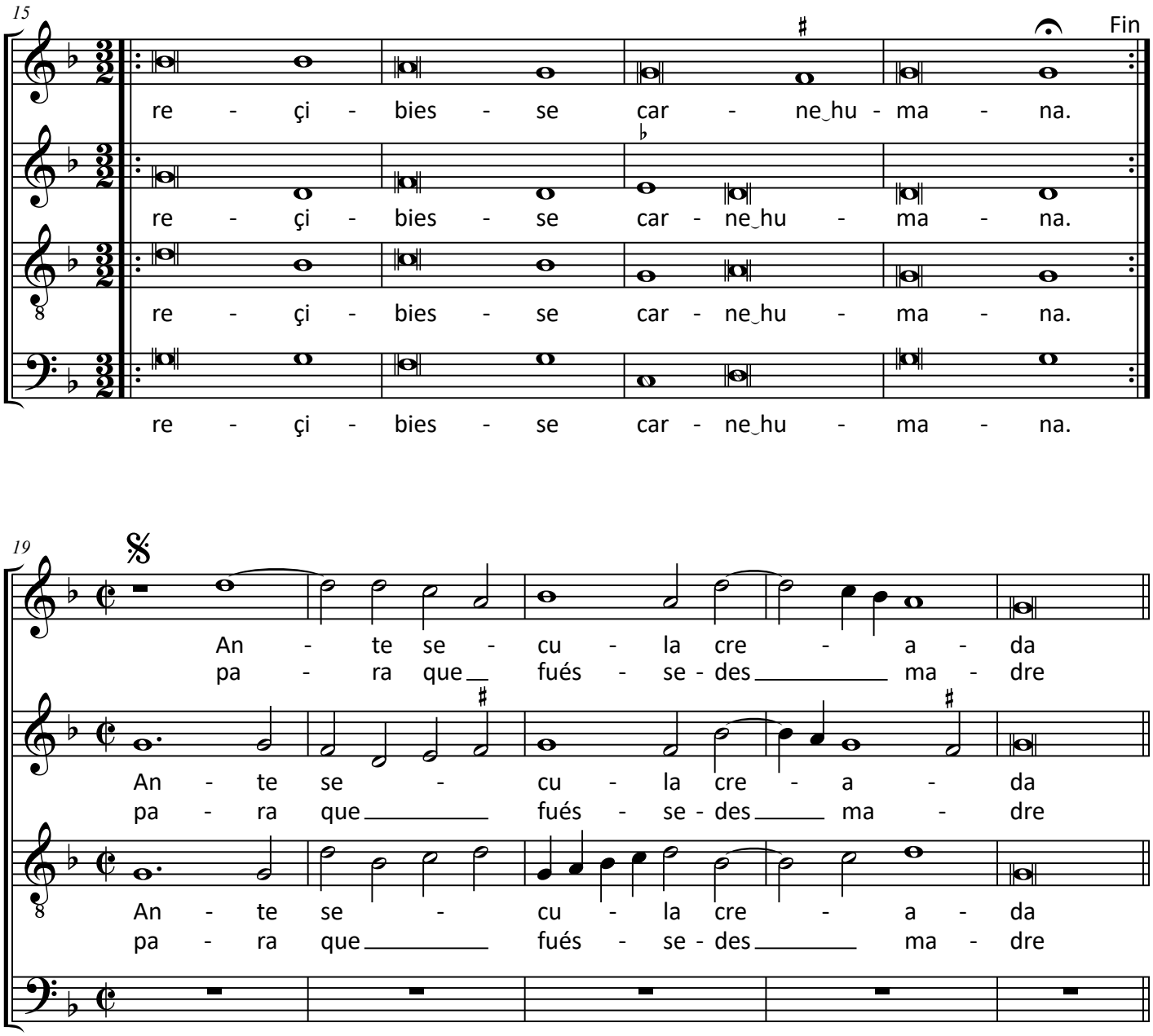
15
Fin
re - çi - bies - se car - ne hu - ma - na.
re - çi - bies - se car - ne hu - ma - na.
re - çi - bies - se car - ne hu - ma - na.
re - çi - bies - se car - ne hu - ma - na.
19
An - te se - cu - la cre - a - da
pa - ra que fués - se - des ma - dre
An - te se - cu - la cre - a - da
pa - ra que fués - se - des ma - dre
An - te se - cu - la cre - a - da
pa - ra que fués - se - des ma - dre

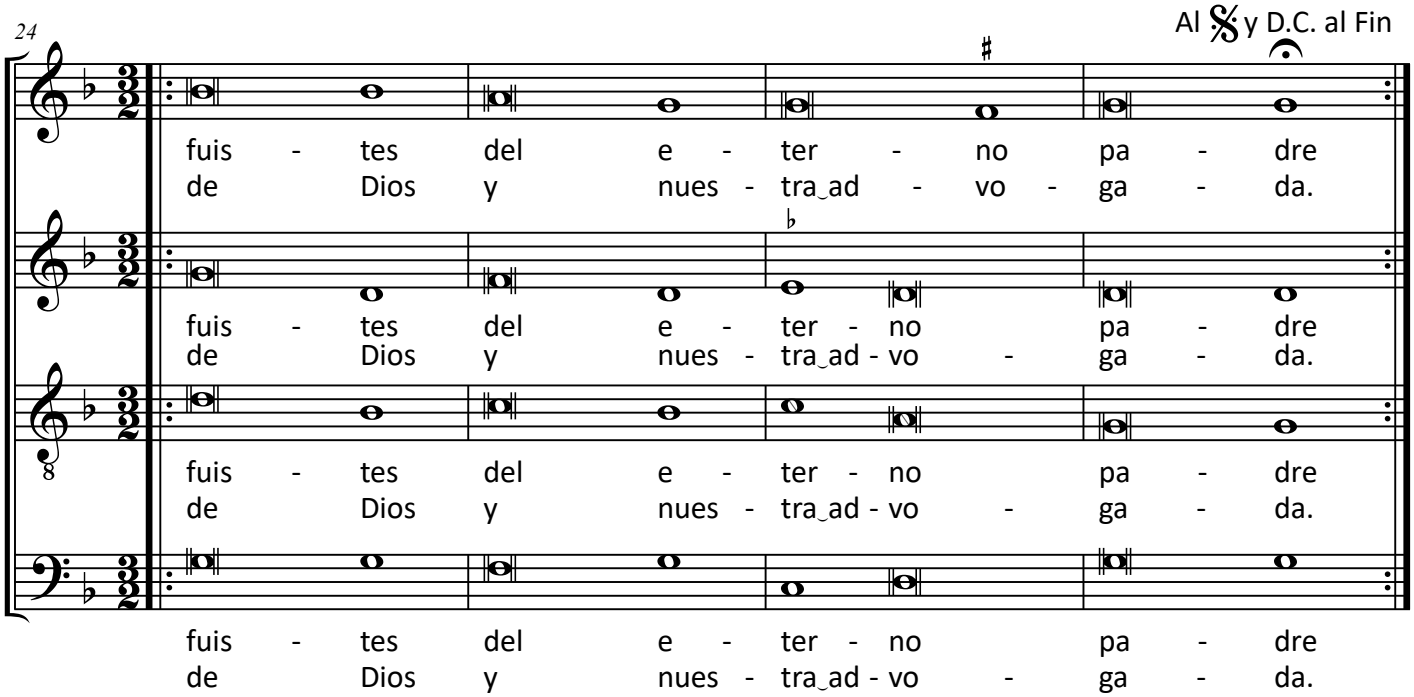
24
Al 𝄋 y D.C. al Fin
fuis - tes del e - ter - no pa - dre
de Dios y nues - tra ad - vo - ga - da.
fuis - tes del e - ter - no pa - dre
de Dios y nues - tra ad - vo - ga - da.
fuis - tes del e - ter - no pa - dre
de Dios y nues - tra ad - vo - ga - da.
fuis - tes del e - ter - no pa - dre
de Dios y nues - tra ad - vo - ga - da.

Alta Reyna soberana,
sola mereçistes vos
qu'en vos el hyo de Dios
reçibiesse carne humana.

Ante secula creada
fuistes del eterno padre
para que fuessedes madre
de Dios y nuestra advogada.

Fuente do nuestro bien mana,
sola mereçistes vos
qu'en vos el hyo de Dios
reçibiesse carne humana.

Notas:

Compás 7, 4ª voz: Primera nota Mi en el original.

Compás 26, 4ª voz: Segunda nota Mi en el original.

Texto:

4º verso, 2ª y 3ª voz: "umana".

6º verso, 3ª voz: "fuiste".

9º verso, 4ª voz: "du".

12º verso, 4ª voz: "reçebiese".